

Forma		Cor	
	Fundo	Branco	
	Símbolo	Preto	
	Tarja	Vermelha	
	Orla	Vermelha	
	Proibição	Preto	

Via	Dímetro (m)	Tarja (m)	Orla (m)
Urbana	0,35	0,028	0,050

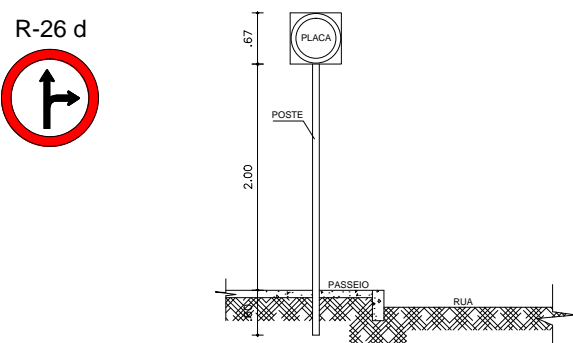

QUADRO DE PLACAS REDONDAS:			
	PLACA DE INDICATIVO DE DIREÇÃO	R-26 d	01 UNIDADE
TOTAL			01 UNIDADE

QUADRO DE PLACAS OCTOGONAIS:			
	PLACA DE INDICATIVO DE ADVERTÊNCIA	A-15	02 UNIDADE
TOTAL			02 UNIDADE

QUADRO DE PLACAS DE RUAS:			
	PLACA DE INDICATIVO DE NOME DE RUAS		02 UNIDADES
TOTAL			02 UNIDADES

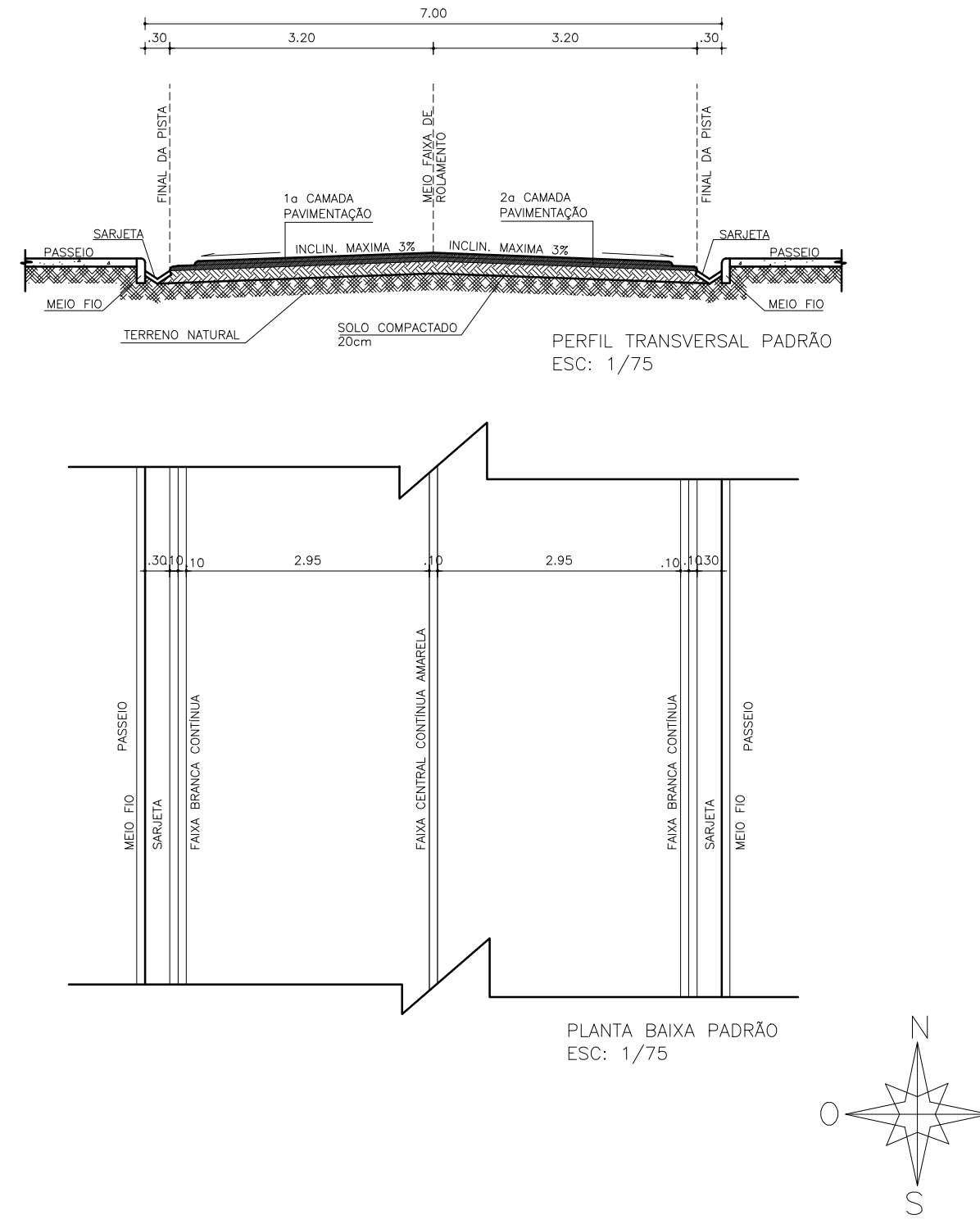

TÍTULO:			
PAVIMENTAÇÃO DA RUA EXUPÉRIO LIMA			
RESP. TÉCNICO:	Nº PRANCHAS:		
YURI DE BRITO NEVES ARQUITETO E URBANISTA CAU - A 36.059-7	08		
PROJETO:			
PROJETO - SINALIZAÇÃO			
NOME DA PRANCHAS:			
PLANTA BAIXA			
PROPRIETÁRIO:	CNPJ OU CPF:		
PREFEITURA MUNICIPAL DE MAETINGA			
ENDEREÇO:	REVISÃO:		
RUA EXUPÉRIO LIMA, MAETINGA - BA			
ÁREA CONST:	RTT / ART:	ESCALA:	DATA:
3.921,69 m²		1/500	ABRIL DE 2026